



Webinar #10

# Que hacemos con las SIRAS ?

Jueves 20 Abril-2023



## Temática del Webinar



### **Estadísticas REALES de aprobación de SIRAS basados en nuestra propia información**

IntegraComex procesa 1 de cada 4 SIRAS del mercado Argentino (+24%)



### **Tips y Recomendaciones para el seguimiento de SIRAS y no cometer ERRORES**

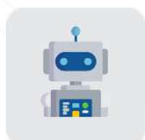

### **Presentación de nuestro servicio IntegraComex**

## Estadísticas REALES de Aprobación de SIRAS



Elaboramos un **Newsletter** diario,  
con los indicadores **REALES** más relevantes.

- IntegraComex procesa 1 de cada 4 SIRAS del mercado Argentino (+24%)
- Disponemos de 20 gráficos interactivos con valiosos indicadores **ACTUALIZADOS** para poder analizar la situación real de aprobaciones día a día, por industria, montos, tipo de licencia, modalidad de pago, etc.

## Seguimiento Manual de SIRAS



**¿Cuán tedioso le resulta acceder manualmente a MOA Reingeniería?**

AFIP tiene un funcionamiento errático, funciona lento y debe navegar por muchas pantallas. además de mantener planillas manuales

**Intentar utilizar el servicio de AFIP en horarios bien temprano a la mañana o muy tarde los horarios de aprobación de SIRAS van mutando, en este momento la mayor cantidad se hacen por la tarde**



**¿Cuántas veces olvidó prorrogar a tiempo una SIRA o DJCP y se le venció?**

Estos días son un problema SERIO

Las licencias automáticas ya no se aprueban más en 24/48hs y el INTI demora las gestiones.

**Revisar a diario los vencimientos desde la pantalla de GESTION DE LA DECLARACION / SIRA-SIMI aqui mismo se muestra el vencimiento de la DJCP en caso de tener una afectada**



**¿Sabe que lo pueden complicar seriamente por revertir el estado de una SIRA ya aprobada (SALI) ?**

Es decir, se la desapruaban, volviendo a estado OFIC u OBSR.

**conservar captura de pantalla Intervención de Terceros**

## SIRA-SIMI: Vencimientos

**TRANSACCIONES**

CUIT IMPO./EXPO.	TODOS	CUIT DESPACHANTE
RAZÓN SOCIAL	TODAS	RAZÓN SOCIAL
DECLARACIÓN	TODAS	ADUANA
OFICIALIZACIÓN DESDE	20/03/2023	ESTADO
OFICIALIZACIÓN HASTA	19/04/2023	

**Ordenamiento**      **Declaración**

Mostrando 10  conceptos      **Buscar:**

Declaración	Impo/Expo	Despachante	Estado	Fecha Ofic.	Vcto.	Vcto. LNA	Bloq LA	Vcto. DJCP
23001SIRA120897N			SALI 21/03/23	20/03/23	19/06/23	N	S 19/06/23	N
23001SIRA121646G			CANC 20/04/23	21/03/23	21/06/23	N	S 21/06/23	N
23001SIRA122454E			OBSR -	21/03/23	19/06/23	S	N	N



## Seguimiento Manual de SIRAS



**¿Cuán tedioso le resulta acceder manualmente a MOA Reingeniería?**

AFIP tiene un funcionamiento errático, funciona lento y debe navegar por muchas pantallas. además de mantener planillas manuales

**Intentar utilizar el servicio de AFIP en horarios bien temprano a la mañana o muy tarde los horarios de aprobación de SIRAS van mutando, en este momento la mayor cantidad se hacen por la tarde**



**¿Cuántas veces olvidó prorrogar a tiempo una SIRA o DJCP y se le venció?**

Estos días son un problema SERIO

Las licencias automáticas ya no se aprueban más en 24/48hs y el INTI demora las gestiones.

**Revisar a diario los vencimientos desde la pantalla de GESTION DE LA DECLARACION / SIRA-SIMI aqui mismo se muestra el vencimiento de la DJCP en caso de tener una afectada**







**¿Sabe que lo pueden complicar seriamente por revertir el estado de una SIRA ya aprobada (SALI) ?**

Es decir, se la desapruaban, volviendo a estado OFIC u OBSR.

**conservar captura de pantalla Intervención de Terceros**

## INTERVENCION de TERCEROS

Intervencion ▲	Estado ▼	Fecha Auto/Obs. ▼	Observaciones ▼
 BI30	OAT - AUTO TOTAL	22/03/2023	INTERV. SIMI FISCALIZACION
 BI31	OAT - AUTO TOTAL	27/03/2023	INTERV. DGA
 BI33	OAT - AUTO TOTAL	22/03/2023	INTERV. SIMI DGSESO
 BI34	OBS - OBSERVADO		LIC. NO AUTOMATICAS - Motivo: SC1

## Seguimiento Manual de SIRAS



**¿Sabe que secretaría comercio puede solicitar requerimientos sobre SIRAS observadas (bi34-SC3) ?**

¿Cómo lo controla y lo sigue a diario?.

**Verificar desde intervención de Terceros y de encontrar indique "SC3" , ingresar en Solicitud de contacto "Mis Tramites" abriendo el sobre para leer el mensaje**



**¿Sabe que los plazos iniciales de acceso a MULC pueden alterarse al pasar a definitivos?**

Ya sea favoreciendo o perjudicándolo para el pago al exterior.

**Revisar a diario sobre las SIRA en estado CANC, los plazos informados en la pantalla de GESTION DE LA DECLARACION / SIRA-SIMI**



**¿Sabe que el bloqueo BI31 (aduanero) retrasa la resolución del estado de una SIRA?**

El plazo máximo inicial de aprobación era de 15 días y ahora notamos que está en baja a 6 días

**Revisar a diario la pantalla de Intervención de Terceros y verificar que el bloqueo BI31 deje de estar en Gris (en análisis) y pase a color Verde (aprobado)**



## Solicitud de contacto

X3960165
23001SIRA126895R  ver anexo II adjunto

Mensajes x

**Trámite:** X3960165 **SIRA:** 23001SIRA126895R **CUDAP:**

Mensaje	Anexar comprobante mesa entradas	Estado	Fecha
<p>En función de lo dispuesto por el Art. 5° de la Resolución 523/17 y sus modificaciones, a fin de complementar la información preliminar acompañada en el marco de la presente solicitud de Licencia No Automática de Importación (LNA), para su mejor elucidación se requiere que, en el plazo de DIEZ (10) días hábiles de la presente comunicación, acompañe la información y documentación consignada anticipadamente en el Anexo III de la norma citada, bajo apercibimiento de lo previsto en el Art. 6° de la misma resolución (baja automática).</p>	<input type="text" value="Seleccionar archivo"/> N...c.	<span style="color: red; font-weight: bold;">x</span> <span style="color: green; font-weight: bold;">✓</span>	Pendiente 10-abr-2023 12:51:44

## Seguimiento Manual de SIRAS



**¿Sabe que secretaría comercio puede solicitar requerimientos sobre SIRAS observadas (bi34-SC3) ?**

¿Cómo lo controla y lo sigue a diario?.

**Verificar desde intervención de Terceros y de encontrar indique "SC3" , ingresar en Solicitud de contacto "Mis Tramites" abriendo el sobre para leer el mensaje**



**¿Sabe que los plazos iniciales de acceso a MULC pueden alterarse al pasar a definitivos?**

Ya sea favoreciendo o perjudicándolo para el pago al exterior.

**Revisar a diario sobre las SIRA en estado CANC, los plazos informados en la pantalla de GESTION DE LA DECLARACION / SIRA-SIMI**



**¿Sabe que el bloqueo BI31 (aduanero) retrasa la resolución del estado de una SIRA?**

El plazo máximo inicial de aprobación era de 15 días y ahora notamos que está en baja a 6 días

**Revisar a diario la pantalla de Intervención de Terceros y verificar que el bloqueo BI31 deje de estar en Gris (en análisis) y pase a color Verde (aprobado)**

# SIRA-SIMI: Plazos Definitivos MLC

SIRA / SIMI / Selección  
20/04/2023 11:36

CUIT IMPO./EXPO.	TODOS	CUIT DESPACHANTE	20044399637
RAZÓN SOCIAL	TODAS	RAZÓN SOCIAL	FERRE CARLOS ALBERTO
DECLARACIÓN	TODAS	ADUANA	TODAS
OFICIALIZACIÓN DESDE	20/03/2023	ESTADO	TODOS
OFICIALIZACIÓN HASTA	19/04/2023		

**Ordenamiento**      **Declaración**

Mostrando  conceptos

Declaración	Estado	Fecha Ofic.	Vcto.	Vcto. LNA	Bloq LA	Vcto. DJCP	Cant. Pen	BCRA A/B	Fecha Inicial MLC	Plazo Inicial	Fecha Def MLC	Plazo Def
23001SIRA120897N	SALI 21/03/23	20/03/23	19/06/23	N	S 19/06/23	N	S	R - 21/03/23 18:14:51	24/09/23	180	-	-
23001SIRA121646G	CANC 20/04/23	21/03/23	21/06/23	N	S 21/06/23	N	N	R - 23/03/23 05:20:31	29/09/23	180	19/04/23	0
23001SIRA122454E	OBSR -	21/03/23	19/06/23	S	N	N	S	-	-	-	-	-
23001SIRA126083G	OBSR -	23/03/23	21/06/23	S	N	N	S	-	-	-	-	-
23001SIRA127556M	CANC 19/04/23	23/03/23	15/07/23	N	S 15/07/23	N	N	R - 16/04/23 15:21:31	28/09/23	180	15/10/23	180

TRANSACCIONES

## Seguimiento Manual de SIRAS



**¿Sabe que secretaría comercio puede solicitar requerimientos sobre SIRAS observadas (bi34-SC3) ?**

¿Cómo lo controla y lo sigue a diario?.

**Verificar desde intervención de Terceros y de encontrar indique "SC3" , ingresar en Solicitud de contacto "Mis Tramites" abriendo el sobre para leer el mensaje**



**¿Sabe que los plazos iniciales de acceso a MULC pueden alterarse al pasar a definitivos?**

Ya sea favoreciendo o perjudicándolo para el pago al exterior.

**Revisar a diario sobre las SIRA en estado CANC, los plazos informados en la pantalla de GESTION DE LA DECLARACION / SIRA-SIMI**







**¿Sabe que el bloqueo BI31 (aduanero) retrasa la resolución del estado de una SIRA?**

El plazo máximo inicial de aprobación era de 15 días y ahora notamos que está en baja a 6 días

**Revisar a diario la pantalla de Intervención de Terceros y verificar que el bloqueo BI31 deje de estar en Gris (en análisis) y pase a color Verde (aprobado)**

## Intervención de terceros

Intervencion ▲	Estado ▼	Fecha Auto/Obs. ▼	Observaciones ▼
 BI30	OAT - AUTO TOTAL	22/03/2023	INTERV. SIMI FISCALIZACION
 BI31	OAT - AUTO TOTAL	27/03/2023	INTERV. DGA
 BI33	OAT - AUTO TOTAL	22/03/2023	INTERV. SIMI DGSESO
 BI34	OBS - OBSERVADO		LIC. NO AUTOMATICAS - Motivo: SC1

## Servicio IntegraComex



Frecuencia de actualización



SIRAS Reportes – Mail de Novedades



SIRAS detalladas con capturas de pantallas AFIP



SIRAS vencimientos, ítems y saldos



Secretaría comercio

- Generación y presentación Anexo PDF (Ina)
- Prórrogas automáticas y semi-automáticas
- Generación de reclamos semi-automáticos



Análisis de Consumos del CEF



Útiles para Despachantes

- Reportes automáticos a sus clientes ILIMITADO (logo de su estudio y cuenta de correo propia)
- Acceso sitio web a sus clientes ILIMITADO
- Sitio web personalizado (marca blanca)



KPI & estadísticas



**En Breve:** mensajería por WhatsApp con SIRAS aprobadas





## Frecuencia de Actualización al 20/04/2023

Horario	Periodo	Tipo de actualización	Observación
00:00 AM	12 MESES	Destinaciones + SIRA	
01:30 AM	12 MESES	SIRA (Estados) + Intervenciones de 3eros	Todas las INT3 Pendientes
06:00 AM	12 MESES	SIRA + Intervenciones de 3eros	Estado +INT3 pendientes de las SALI
07:00 AM	12 MESES	SIRA + Intervenciones de 3eros	Estado +INT3 pendientes de las SALI
De 09:00am a 18:00 cada 2hs	12 MESES	SIRA + Intervenciones de 3eros	Estado + INT3 pendientes de las SALI
18:00	6 Años	Destinaciones + SIRA	
02:00 AM		Solicitud de contacto –Tramites LNA + Requerimientos + Estado de prorrogas	Requerimientos Sec. Comercio y estados de las prorrogas
10:00 am		Solicitud de contacto –Tramites LNA + Requerimientos + Estado de prorrogas	Requerimientos Sec. Comercio y estados de las prorrogas
15:00		Solicitud de contacto –Tramites LNA + Requerimientos + Estado de prorrogas	Requerimientos Sec. Comercio y estados de las prorrogas

## Servicio IntegraComex



Frecuencia de actualización



SIRAS Reportes – Mail de Novedades



SIRAS detalladas con capturas de pantallas AFIP



SIRAS vencimientos, ítems y saldos



Secretaría comercio

- Generación y presentación Anexo PDF (Ina)
- Prórrogas automáticas y semi-automáticas
- Generación de reclamos semi-automáticos



Análisis de Consumos del CEF



Útiles para Despachantes

- Reportes automáticos a sus clientes ILIMITADO (logo de su estudio y cuenta de correo propia)
- Acceso sitio web a sus clientes ILIMITADO
- Sitio web personalizado (marca blanca)



KPI & estadísticas



**En Breve:** mensajería por WhatsApp con SIRAS aprobadas



## Mensajería por WhatsApp



**SIRAs Aprobadas**

Fecha	Horario	Operador	Estado	Valor	Comentarios
2023-09-20	08:00:00	OPERADORA	OK	10.0000	OPERADORA
2023-09-20	08:00:00	OPERADORA	OK	10.0000	OPERADORA
2023-09-20	08:00:00	OPERADORA	OK	10.0000	OPERADORA
2023-09-20	08:00:00	OPERADORA	OK	10.0000	OPERADORA
2023-09-20	08:00:00	OPERADORA	OK	10.0000	OPERADORA
2023-09-20	08:00:00	OPERADORA	OK	10.0000	OPERADORA
2023-09-20	08:00:00	OPERADORA	OK	10.0000	OPERADORA
2023-09-20	08:00:00	OPERADORA	OK	10.0000	OPERADORA
2023-09-20	08:00:00	OPERADORA	OK	10.0000	OPERADORA
2023-09-20	08:00:00	OPERADORA	OK	10.0000	OPERADORA

**JUAN CARLOS PEREZ**, le informamos que han sido **Aprobadas** las siguientes SIRAs

**DESPACHANTE JOSE MARTINEZ**,  
23001SIRA125916K DOL89972,04

14:57

[Comunicate con nosotros](#)



**SIMIS - LNA**

Reciba MUY TEMPRANO las novedades de SIMIS aprobadas parciales, revertidas y observadas, control intuitivo de vencimientos y prórrogas. Integración con DJCP.



**SIRA ESTADÍSTICAS**

Estadísticas reales de aprobación de SIRAS - Potentes gráficos interactivos.



**CONSUMOS DEL CEF**

Seguimiento e identificación de los montos consumidos que afectan al CEF.



**SEGUIMIENTO DJCP**

Seguimiento automático de DJCP desde sitio del SISCO.



**CUPOS 7466 y PAGOS BCRA**

Obtenga los cupos BCRA - Limite para obtener SIRA/SIMI Categ "A/C" limite anual y cupo al momento - Control de cupos bancarios.



**REQUERIMIENTOS SEC. COMERCIO**

Seguimiento de requerimientos de Sec. Comercio



**SECRETARÍA DE COMERCIO**

Automatizamos tareas robot RPA.



**CONTROL DIGITALIZACIÓN (PARA DESPACHANTES)**

Disponible para despachantes de aduana) Evite inhabilitaciones y multas por atrasos en el circuito Digitalización Control diario legajos DIEN, ENDO y PSAD. (Autoarchivo SET) Enlace PSAD ver digitalización integrada



**REINTEGROS EXPO**

Seguimiento exhaustivo 6 años, control bloqueos, cambios de estados y sub-estados. Responsabilidad despachante y exportador. Bloqueo divisas BCRA.



**CONTROL DE EXPORTACIONES**

Seguimiento fecha cumplido y control de Post-Embarques pendientes. Complete el circuito de EXPO, libere las garantías y habilite cobro reintegros.



**CIERRE AUTOMÁTICO DE FACTURAS Y PERMISOS**

Facilite el cobro de reintegros y cumpla con sus obligaciones aduaneras: Cierre automático de facturas y permisos – interfase con resultados proceso en AFIP



**VENCIMIENTOS LMAN**

Control diario vencimiento LMAN, liquidaciones pendientes y pagadas. Identificación destinación afectada y detalle completo de SUSE. Generación automática de VEPS.



**CONTROL DE SECO-EXPO**

Control de liquidación e ingreso de divisas EXPO. Operaciones cumplidas e incumplidas en BCRA.



**ADMINISTRACIÓN DE DIVISAS INGRESO EXPO**

Administración de DIVISAS de ingresos EXPO. Registro de cobranzas permisos nuevos (02/09), previos y anticipos. Alertas vtos.



**SUSPENSIVAS Y TEMPORALES**

Seguimiento continuo suspensivas. Alertas de vencimiento, aviso plazos de prórrogas y cumplimiento stock. Insumos afectados, CTIT y DDJJ (DIT)



**DESTINACIONES HISTÓRICAS**

Información completa de los permisos. Seguimiento cambios de estados, Aviso de AUTO, control de bloqueos y denuncias, chequeo para control de forzosos.



**INFO CONTABLE TRIBUTOS POR PERMISO**

Información de Tributos liquidados por permiso - resumen contable.



**GARANTÍAS**

Seguimiento cambios de estados garantías, permisos afectados. Análisis de garantías pendientes de tramitar o recuperar.



**ZONA FRANCA**

Disponga del stock REAL en zona Franca, declarado en AFIP, por Importador y producto. Consulta de movimientos de entrada y salida en Zona Franca.



**ESTADÍSTICAS INDICADORES KPI**

Disponga de potentes estadísticas graficas con PIVOTS, útiles para análisis de datos, obtener info comparativa y medición de rendimientos. Múltiples filtros





**TERMINALES  
DE BÚQUES**

Consulta integrada de Terminales de buques - actualiza cada 30'



**INFO ADUANERA  
ARGENTINA**

Consulta de operaciones aduaneras Argentina - fuente datos AFIP. Operaciones de IMPO abierto por Importador y producto - Fidelización clientes.



**TENDENCIAS  
APROBACIONES LNA**

Visualice las tendencias de aprobación de LNA del mercado Argentino.



**SICNEA**

Lectura automática de SICNEAS, sin ingresar en AFIP.



**TRAMITES A DISTANCIA**

Seguimiento de tramites de la plataforma TAD - Descarga de documentación y certificados gestionados.



**PRECIOS DE  
TRANSFERENCIA**

Operaciones con apertura por items con todos los datos para dar cumplimiento al requerimiento de AFIP.



**PROYECCIONES  
SEC - COMERCIO**

Información de Comex para cumplir Requerimientos aduaneros de Secretaría Comercio - info histórica 3 años.



## Prueba del servicio – SIN CARGO

- ✓ Solicitar prueba del servicio en [comercial@integracomex.com.ar](mailto:comercial@integracomex.com.ar) o (11)5272-9089
- ✓ Convenio de confidencialidad personalizado y firmado
- ✓ Deberá delegar servicios aduaneros para acceder al sitio de AFIP a nuestro director (recuerde que puede revocar los permisos en cualquier momento)
- ✓ Activamos el período de Prueba 15 días para empresas IMEX y 30 días para despachantes
- ✓ El servicio debe coleccionar la info histórica 6 años atrás (demora entre 24 y 72hs).  
Al finalizar se envían las credenciales de acceso al sitio web
- ✓ Comienza a recibir correos automáticos diarios, semanales y quincenales
- ✓ Dispone del servicio de soporte telefónico y por email
- ✓ Coordinamos una demo personalizada por zoom
- ✓ Enviamos propuesta de servicio (se cotiza por volumen de datos)
- ✓ IntegraComex no requiere de contratos ni plazos mínimos de permanencia



## Momento de Preguntas

integra  comex

[www.integracomex.com.ar](http://www.integracomex.com.ar)